

PLANTA BAIXA

EXISTENTE À REFORMAR E AMPLIAR 595,90 M2
ALINHAMENTO PREDIAL DA RUA ABEL AMARAL DOS SANTOS

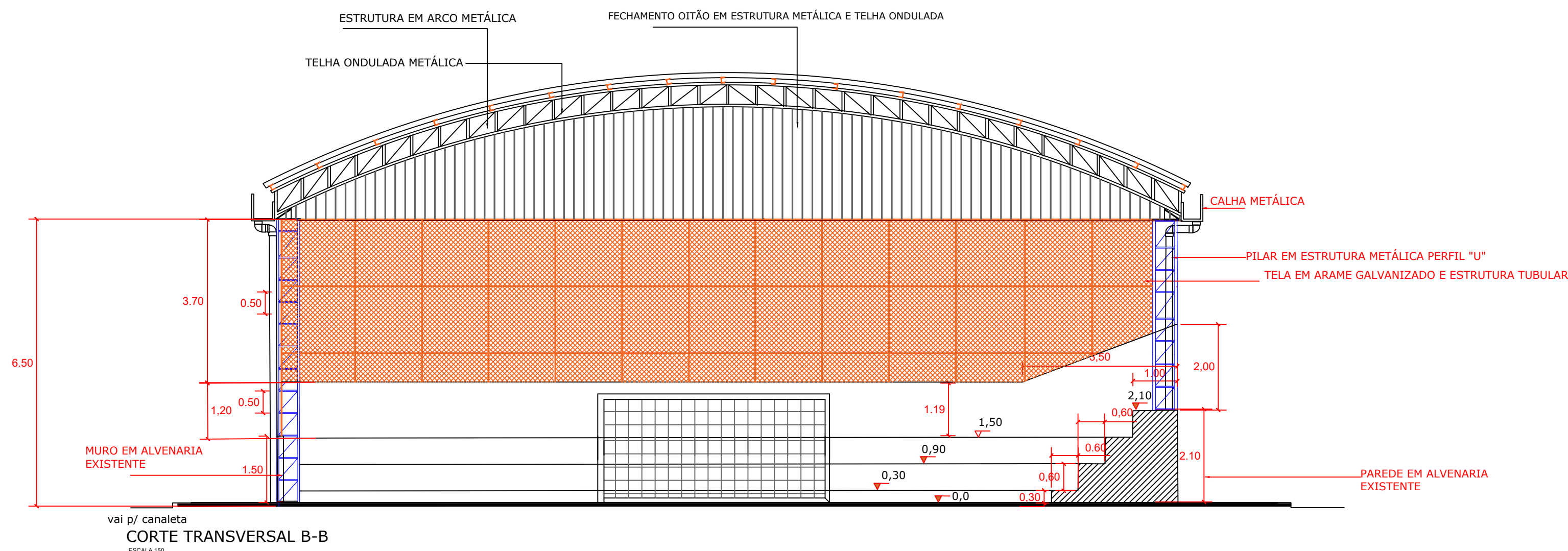

CORTE TRANSVERSAL B-B

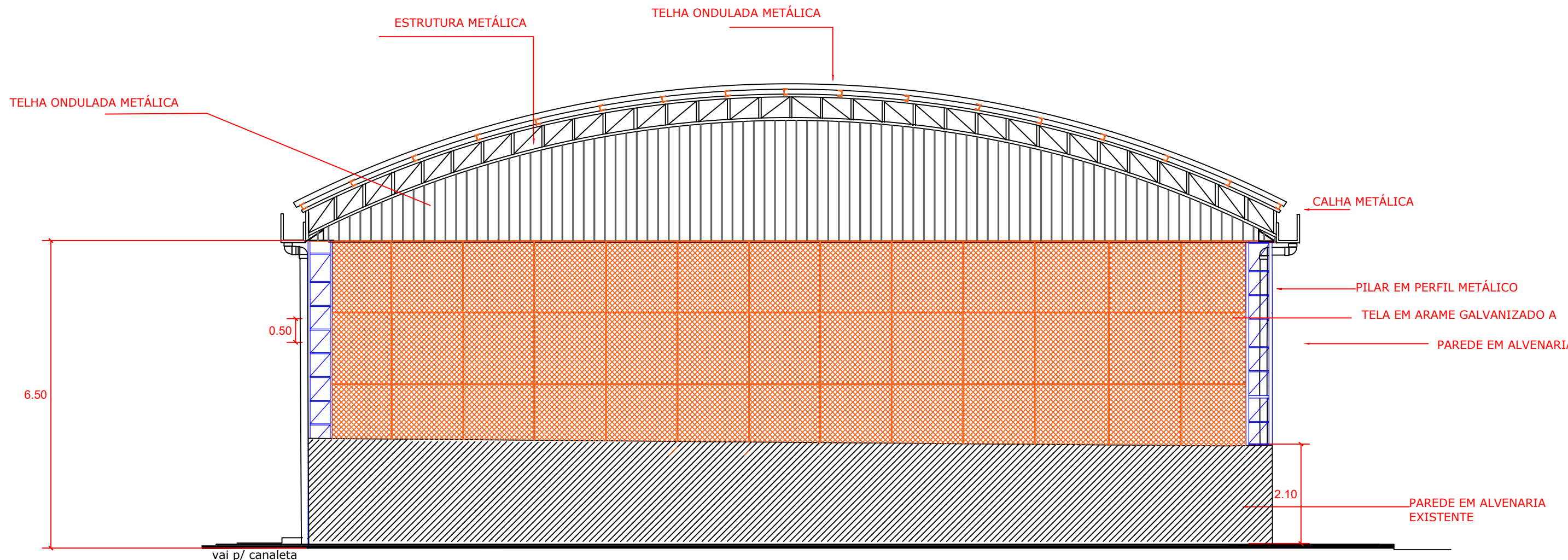

ELEVÇÃO FRONTAL

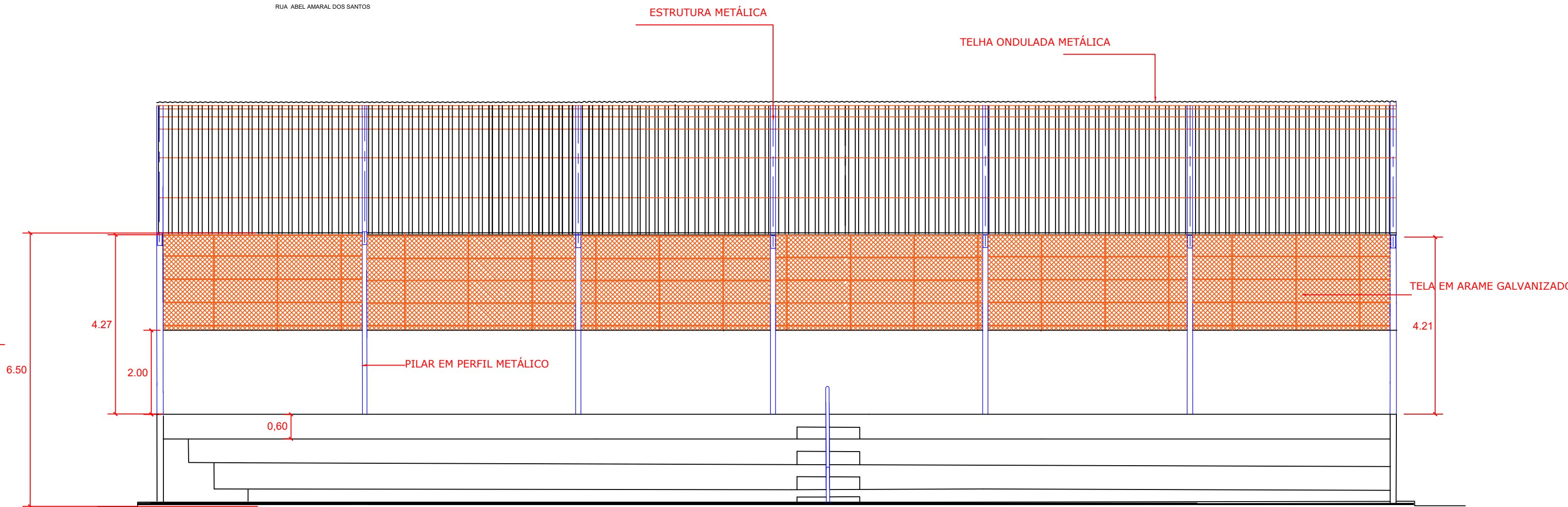

CORTE LONGITUDINAL A-A

PROJETO ARQUITETÔNICO

PROJETO DE CONSTRUÇÃO DE QUADRA	01/01
PREFEITURA MUNICIPAL DE RIBEIRÃO DO PINHAL	
ESCOLA CONEGO WENCESLAU VICTOR RUA ABEL AMARAL DOS SANTOS Nº880 - CENTRO RIBEIRÃO DO PINHAL - PR	1/50
CONSTRUÇÃO DE QUADRA POLIESPORTIVA	595,90 M²
PLANTA DE ITENS A SEREM REFORMADOS E AMPLIADOS PROJETO ARQUITETÔNICO	GERALDO MEDEIROS
	JULHO/2022

a) OBRIGATORIA A CONSULTA PRÉVIA COM OS ENGENHEIROS ANTES DE QUALQUER ALTERAÇÃO NO PROJETO;
b) DIVERGÊNCIA ENTRE A COTA E O RESPECTIVO DESENHO, PREVALECE A COTA

GERALDO GOMES MEDEIROS JR.
Engenheiro, CREA: 066/20090/D

Validade do Registro:

Cópia Reservada para Cliente