

SITUAÇÃO COM PERÍMETRO URBANO  
ORIENTATIVA sem escala

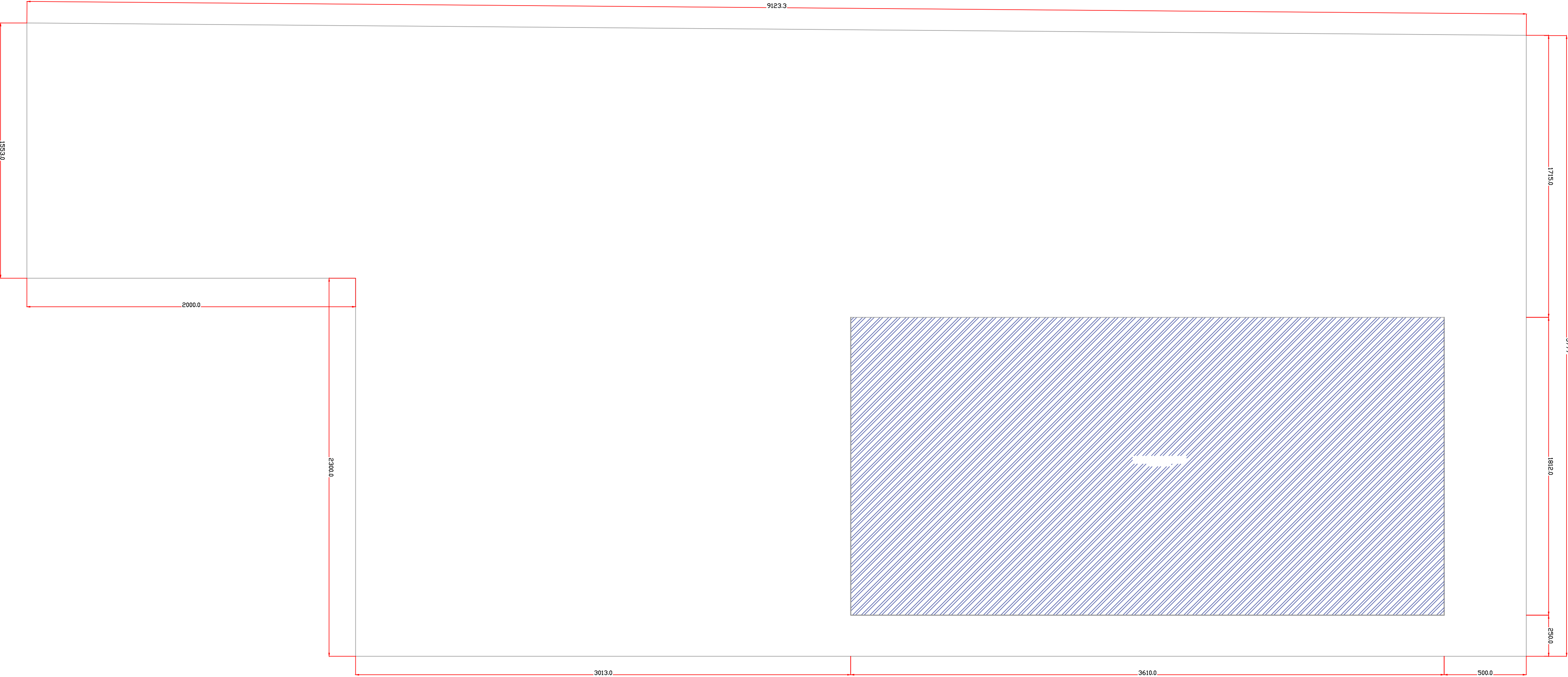

RUA VEREADOR LICINO DE MELO COELHO

RUA ANTONIO ROSA

IMPLANTAÇÃO  
ORIENTATIVA escala 1:100

Secretaria de Estado do Desenvolvimento Urbano Serviço Social Autônomo PARANACIDADE	
PROJETO: QUADRA GRAMA SINTÉTICA	Plano de ARQUITETÔNICO
REFERÊNCIA: IMPLANTAÇÃO SITUAÇÃO PERÍMETRO URBANO	Nº Folha: 0308 Escala: INDICADA Data: fevereiro/2018 Alterado em: 04/12/2018
PROFESSOR: Bruno Henrique de Oliveira Reghin - engenheiro civil	CREA: PR - 129962/20