

1 FACHADA LESTE  
ESCALA 1:100

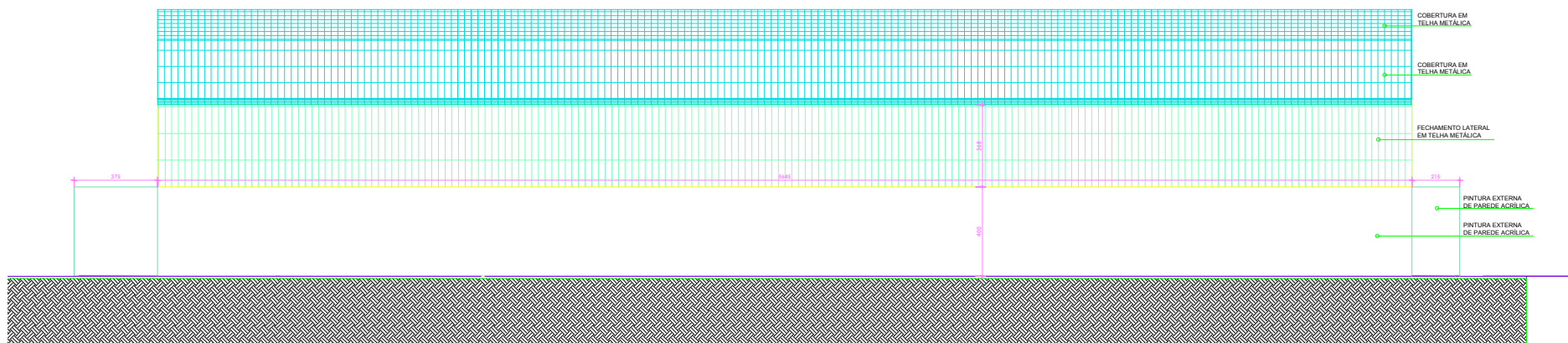

3 FACHADA OESTE  
ESCALA 1:100

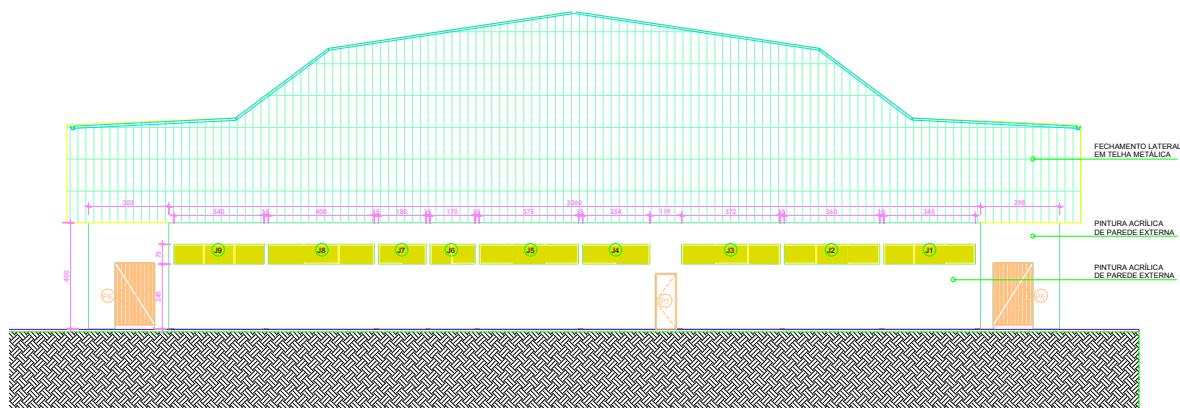

2 FACHADA NORTE  
ESCALA 1:100

QUADRO DE ÁREAS (M²)		
INTERVENÇÃO:	CONSTRUÇÃO:	TERREIRO:
850,00	2.000,00	0.000,00
ARQUIVO	PROPRIETÁRIO	
01	PREFEITURA DE RIBEIRÃO DO PINHAL/PR	
PRANCHA Nº.	PROJETO	
02/05	JOÃO VITOR SIQUEIRA SANTOS - CREA: PR - 152.855/D	
ESCALA	REFERÊNCIA	
INDICADA	REFORMA DO GINÁSIO DE ESPORTES MUNICIPAL	
	ENDEREÇO	
	AVENIDA SILVEIRA PINTO, S/N - CENTRO	

Obs: havendo diferenças na escala, as cotas prevalecem sobre o desenho

